

Flytskjema: MRSA smitteoppsporing hos personale

D19729

Utgave:
2.10

Gjelder fra:
16.05.2024

Side 1 av 2

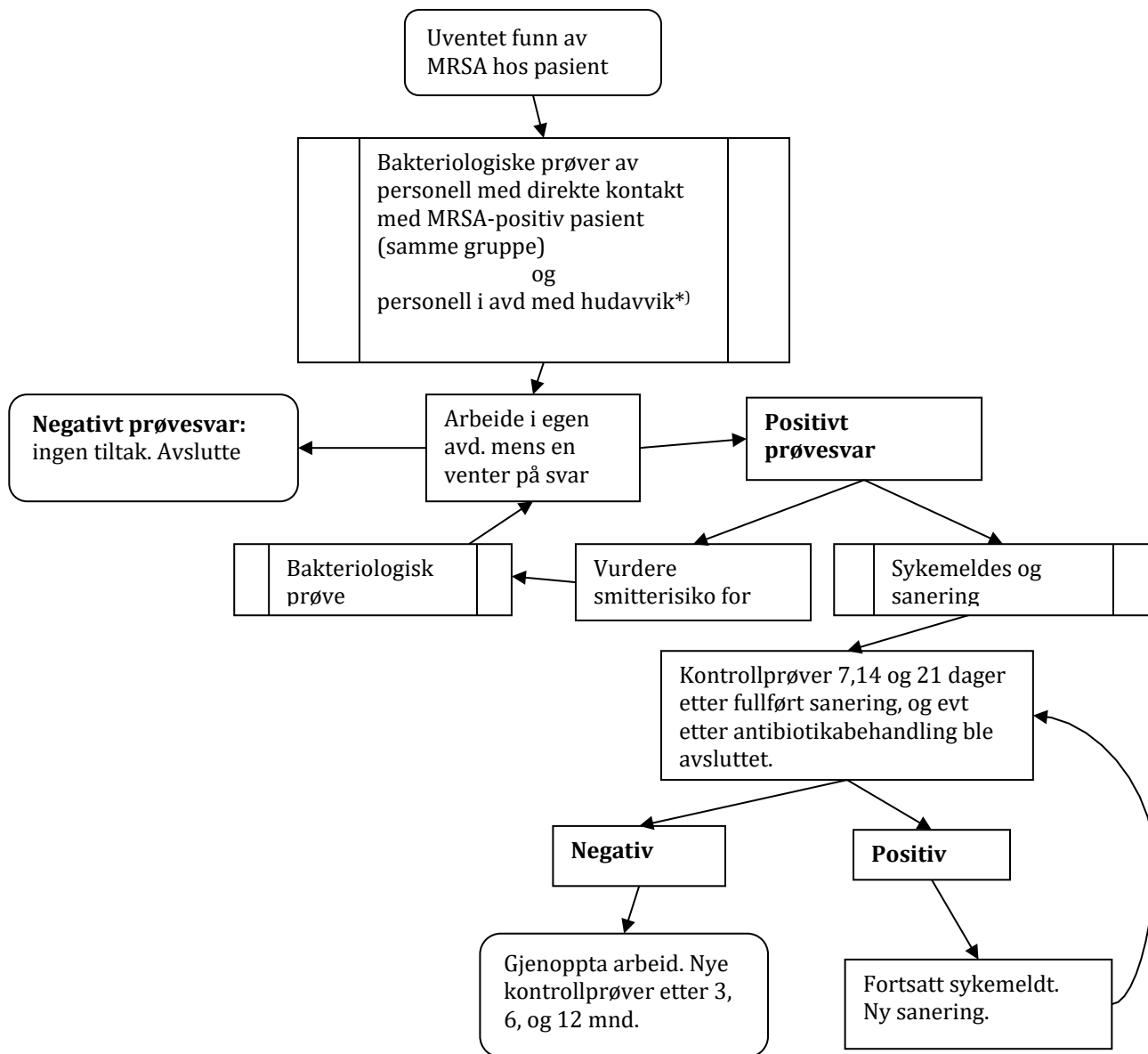

***) Hudavvik: eksem, arr, sår eller rifter**

MERK:

Ved stort volum av prøver, ved smitteoppsporing eller epidemi, kontaktes Avdeling for medisinsk mikrobiologi på tlf. (612) 72904/-05. I slike tilfelles ber vi om at man forsøker å unngå prøvesending på torsdag eller fredag.»

Bakteriologisk prøve tas ca 3 dager etter siste kontakt med MRSA-pasient.

Etter gjennomført sanering før det foreligger tre negative prøvesvar, skal personalet ikke utføre direkte pasientrettet arbeid.

Første kontrollprøve tas tidligst 7 dager etter konversonell sanering, og evt. systemisk antibiotikabehandling

Utgave: 2.10	Flytskjema: MRSA smitteoppsporing hos personale	D19729 Side 2 av 2
-----------------	--------------------------------------------------------	-----------------------

Referanser

- [EX.01.08-02](#) [Forhåndsundersøkelse for MRSA og Tuberkulose, ansatte](#)
[EX.01.08-04](#) [MRSA. Sanering av bærertilstand - pasient og personale](#)
[EX.01.11-04](#) [Bakteriologisk prøve - MRSA](#)
[MRSA-veileder.pdf](#)